AVE MARIA.

FOR FEMALE VOICES.

JOHS BRAHMS. Op.12.

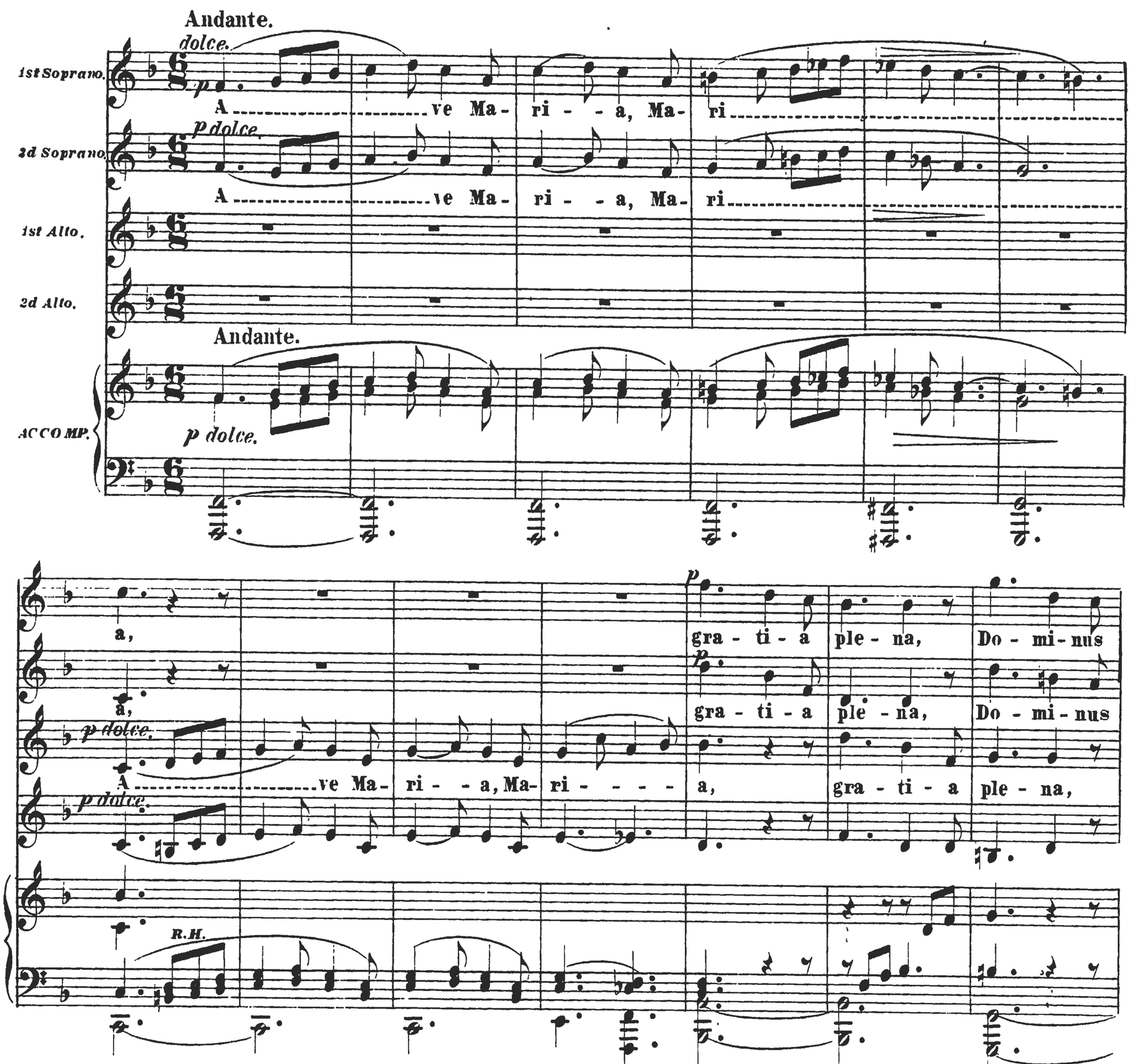

Copyright 1879 by E. Schuberth & Co.

te - cum, A - - - - - - ve Ma - ri - - - a, A - ve!

te - cum, A - - - - - - ve Ma - ri - - - a, A - -

Do - mi - nus te - - - cum, A - - - - - - ve Ma - ri - - -

A *p dolce.* A - - - - - - ve Ma - ri - - a, Ma - ri - - - - - - - - - - - - - - - -

ve! *dolce.* A - - - - - - ve Ma - ri - - a, Ma - ri - - - - - - - - - - - - - - - -

a

A *p dolce.*

-a, gra - ti - a ple - na, Do - mi - nus te - cum,

-a, gra - ti - a ple - na, Do - mi - nus te - cum,

p dolce. A - - - - - - ve Ma - ri - - a, Ma - ri - - - a, gra - ti - a ple - na, Do - mi - nus

p dolce. B R.H.

A - - - - - - - - - - - - ve Ma - ri - - - - - a, A - - ve!

A - - - - - - - - - - - - - - ve Ma - ri - - - - - - - a, A - - ve!

te - - - - - - cum, A - - - - - - - - - - - ve Ma - ri - - - - - - - a!

Be - ne - dic - ta tu, be - ne - dic - ta tu in mu - li - e - - ri - bus et

Be - ne - dic - ta, tu be - ne - dic - ta, be - ne - dic - ta tu in mu - li - e - - ri - bus, et

Be - ne - dic - ta, tu be - ne - dic - ta tu in mu - li - e - - ri - bus,

be - - ne - dic - tus fruc - tus ven - tris tu - i, C *dolce.* Je - sus.

be - - ne - dic - tus fruc - tus ven - tris tu - - - - - - - - i, *dolce.* Je - sus. Je - -

et be - - ne - - dic - tus fruc - tus ventris tu - - - - i, *dolce.* Je - - - - - *dolce.*

C *dolce.*

D

Sanc - - -ta Ma ri - - - - - - - - a! Sanc - -

sus. Sanc - - -ta Ma - - -ri - - - - - - - - - -a! Sanc - -

sus. Sanc - - -ta Ma - -ri - - - - - - - - -a! Sanc - -

D

Ped *Ped*

E

-ta Ma - - - ri - - - - - - - -a! Sanc - ta Ma - -ri - - a! o - - - - - - - - - - -ra,

-ta Ma - - - -ri - - - - - - - -a! Sanc - ta Ma - -ri - - - a! o - - - - - - - - - - - ra,

-ta Ma - - -ri - - - - - - - -a! Sanc - ta Ma - -ri - - a! o - - - - - - - - - - ra,

E

Ped *Ped* *Ped* *Ped* *Ped*

o - - - - - - - - - - - - - - - - ra-pro no - bis,

o - - - - - - - - - - - - - - - - - ra-pro no - - - - - - - - - - - - - - - - - - bis,

o - - - - - - - - - - - - - - - - - ra-pro no - - - - - - - - - - - - - - - - - - bis,

8

Ped *Ped* *Ped* *ff*

f

o - - - - - - - - ra, o - - - - - - - - ra, o - - - - - - - - - - - - - - ra,

f

o - - - - - - - - ra, o - - - - - - - - ra, o - - - - - - - - - - - - - - ra,

f

o - - - - - - - - ra, o - - - - - - - - ra, o - - - - - - - - - - - - - - ra,

f

Ped Ped Ped

F

p

o - - - - - - - - - - - - ra, o - - - - - - ra pro no - - - - - - - - - - - - - - bis, o - -

p dolce.

o - - - - - - - - - - - - ra, o - - - - - - ra pro no - - - - - - bis! Sanc - - - - - - - - - - - - ta Ma-

p dolce.

p

o - - - - - - - - ra, o - - - - - - - ra pro no - - - - - - bis! Sanc - - - - - - - - - - ta Ma-

p

F o - - - - - - - - - - - - ra o - - - - - - - ra pro no - - - - - - - - - - - - - - - bis,

p

p

- - - - - - - - - - ra, o - - - ra pro no - bis!

- ri - - - a, Ma- - ri - - - - a, o - - - ra pro no - - - - - - - - - - - - bis!

- ri - - - a, Ma- - ri - - - - a, o - - - ra pro no - - - - - - - - - - - - bis!

p

o - - - - - - - - - - - - ra, o - - - ra pro no - - - - - - - - - - - - bis!

o - - - - - - - - - - - - ra, o - - - ra pro no - - - - - - - - - - - - bis!

pp